Nokia J (BH-806)

2.0. painos

Johdanto

Tietoja kuulokkeesta

Nokia J -kuulokkeella voit hallita puheluja jopa käyttäessäsi kahta laitetta samanaikaisesti.

Huom! Tämän tuotteen pinnoitteissa ei ole nikkeliä. Tämän laitteen pinta sisältää ruostumatonta terästä.

Varoitus:
Tämä tuote voi sisältää pieniä osia. Pidä ne poissa pienten lasten ulottuvilta.

Jotkin tuotteen osat ovat magneettisia. Tuote saattaa vetää puoleensa metallisia materiaaleja. Älä pidä luottokortteja tai muita magneettisia tallennusvälineitä tuotteen lähellä, koska niille tallennetut tiedot voivat hävitä.

Lue tämä käyttöopas huolellisesti ennen tuotteen käyttöä. Lue myös tuotteeseen kytkettävän laitteen käyttöopas.

Lisätietoja on osoitteessa www.nokia.com/support.

Tietoja Bluetooth-yhteydestä

Bluetooth-tekniikkaa käyttämällä voit muodostaa langattoman yhteyden muihin yhteensopiviin laitteisiin.

Laitteiden ei tarvitse olla näköyhteydessä, mutta niiden tulee olla enintään 10 metrin etäisyydellä toisistaan. Seinät ja muut esteet sekä muut sähkölaitteet voivat vaikuttaa yhteyteen.

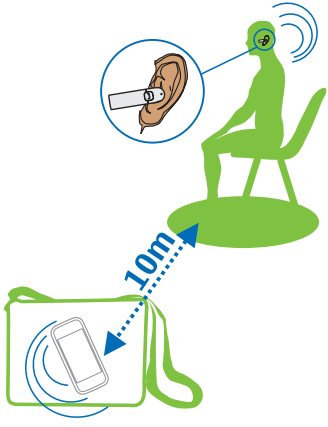

Tämä laite on Bluetooth-määrityksen 2.1 + EDR mukainen. Määritys tukee seuraavia profiileja: kuulokeprofiili 1.1 ja HF-profiili 1.5 . Tarkista muiden laitteiden valmistajilta laitteiden yhteensopivuus tämän laitteen kanssa.

Aloita käyttö

Näppäimet ja osat

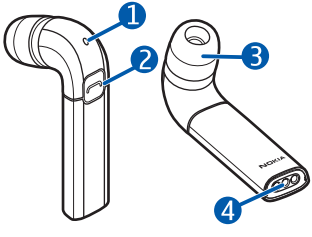

1 Merkkivalo
2 Monitoiminäppäin
3 Kuuloke
4 Mikrofoni

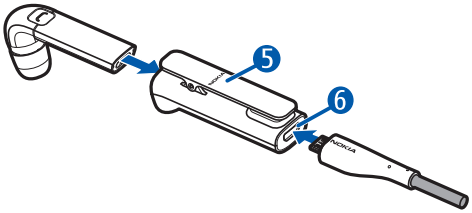

5 Pidike
6 Laturiliitäntä

Aloita kuulokkeen käyttö

Kun kytket virran kuulokkeeseen ensimmäisen kerran, äänikehote opastaa asetusten määrittämisessä.

Kuulokkeen mukana tulee erikokoisia kuuloketyynyjä. Valitse korvaasi parhaiten sopiva kuuloketyyny. Vaihda kuuloketyyny vetämällä kuulokkeessa oleva kuuloketyyny irti ja painamalla uusi tyyny paikalleen.

1 Kytke kuulokkeeseen virta irrottamalla kuuloke pidikkeestä. Jos virta ei kytkeydy, lataa kuulokkeen akku.
2 Työnnä kuuloke varovasti korvaan.
3 Valitse kieli noudattamalla äänikehotteita. Voit valita englannin tai kiinan. Laiteparin muodostustila tulee käyttöön.
4 Liitä kuuloke pariksi yhteensopivan laitteen kanssa noudattamalla äänikehotteita.

Lataa akku

Varoitus:
Käytä vain sellaisia latureita, jotka Nokia on hyväksynyt käytettäväksi tämän mallin kanssa. Muuntyyppisten tuotteiden käyttö voi tehdä laitteesta hyväksynnän vastaisen tai mitätöidä sitä koskevan takuun ja saattaa olla vaarallista. Hyväksymättömän laturin käyttö voi aiheuttaa tulipalo- tai räjähdysriskin tai muita vaaratilanteita.

1 Liitä laturi pistorasiaan.
2 Aseta kuuloke pidikkeeseen.
3 Kytke laturin johto pidikkeen laturiliitäntään. Punainen merkkivalo muuttuu vihreäksi, kun akku on ladattu täyteen.
4 Irrota laturi ensin pidikkeestä ja sitten pistorasiasta.

Kun irrotat laturin johdon, ota kiinni ja vedä pistokkeesta, älä johdosta.

Täyteen ladatun akun puheaika on jopa 5 tuntia ja valmiusaika jopa 100 tuntia. Jos pidät kuulokkeen pidikkeessä, valmiusaika on jopa 3 kuukautta.

Kun akun varaus on vähäinen, punainen merkkivalo vilkkuu ja kuuloke antaa äänikehotteen viiden minuutin välein. Jos olet poistanut äänikehotteet käytöstä, kuuloke antaa äänimerkin 5 minuutin välein.

Tarkista akun varaus

Varmista, että kuulokkeeseen on kytketty virta, ja pidä -näppäintä painettuna kaksi sekuntia. Äänikehote kertoo akun varaustason.

Katkaise tai kytke kuulokkeen virta

Kytke virta

Irrota kuuloke pidikkeestä. Kuulokkeesta kuuluu merkkiääni, ja vihreä merkkivalo syttyy hetkeksi.

Kuuloke muodostaa yhteyden laitteeseen, johon yhteys viimeksi on muodostettu. Jos et ole vielä liittänyt kuuloketta pariksi minkään laitteen kanssa tai olet tyhjentänyt laitepariluettelon, laiteparin muodostustila tulee käyttöön.

Katkaise virta

Aseta kuuloke pidikkeeseen. Kuulokkeesta kuuluu merkkiääni, ja punainen merkkivalo syttyy hetkeksi. Kaikki meneillään olevat puhelut katkeavat.

Jos kuuloke ei saa yhteyttä laitteeseen 30 minuutin kuluessa, kuulokkeesta katkeaa virta.

Vihje: Eikö pidike ole mukanasi? Katkaise kuulokkeesta virta pitämällä -näppäintä painettuna neljä sekuntia. Kytke virta kuulokkeeseen painamalla -näppäintä.

Liitä kuuloke pariksi laitteesi kanssa ja muodosta yhteys

Ennen kuulokkeen käyttämistä sen ja yhteensopivan laitteen välille on muodostettava pariliitos ja laitteet on yhdistettävä toisiinsa.

1 Katkaise kuulokkeesta virta pitämällä -näppäintä painettuna neljä sekuntia.
2 Kytke virta laitteeseen, jonka haluat liittää laitepariksi.
3 Jos et ole vielä liittänyt kuuloketta pariksi minkään laitteen kanssa tai olet tyhjentänyt laitepariluettelon, kytke kuulokkeeseen virta.

Jos olet aiemmin liittänyt kuulokkeen toisen laitteen pariksi, pidä -näppäintä painettuna viisi sekuntia.

Laiteparin muodostustila tulee käyttöön, ja sininen merkkivalo alkaa vilkkua nopeasti. Noudata äänikehotteita.

4 Ota Bluetooth-toiminto käyttöön laitteessa kolmen minuutin kuluessa ja aseta laite etsimään Bluetooth-laitteita. Lisätietoja on laitteen käyttöoppaassa.

5 Valitse kuuloke löytyneiden laitteiden luettelosta.

6 Anna tarvittaessa salasana **0000**.

Voit määrittää kuulokkeen jopa kahdeksan laitteen pariksi, mutta kuuloke voi olla yhteydessä enintään kahteen laitteeseen kerrallaan.

Joidenkin langattomien laitteiden kanssa yhteys on muodostettava erikseen pariksi liittämisen jälkeen.

Käytä kuuloketta

Työnnä kuuloke varovasti korvaan.

Kun kuuloke ei ole korvassa, pidä se kiinni pidikkeessä.

Vihje: Pidä kuuloke aina käsillä — kiinnitä se taskuusi kuin kynä.

Soita puheluja

Soita puheluja ja vastaa niihin

Jotta kuulokkeen avulla voisi soittaa puheluja ja vastata puheluihin, kuulokkeesta on muodostettava yhteys laitteeseen.

Soita puhelu

Soita puhelu tavalliseen tapaan.

Vastaa puheluun

Irrota kuuloke pidikkeestä.

Vihje: Jos kuuloke ei ole pidikkeessä, kosketa -näppäintä.

Lopeta puhelu

Aseta kuuloke pidikkeeseen.

Vihje: Voit lopettaa puhelun myös koskettamalla -näppäintä kahdesti.

Hylkää puhelu

Kosketa -näppäintä kahdesti.

Siirrä puhelu kuulokkeen ja langattoman laitteen välillä

Pidä -näppäintä painettuna kaksi sekuntia.

Voit soittaa viimeksi valittuun numeroon uudelleen tai soittaa käyttämällä äänivalintaa, jos laitteesi tukee näitä toimintoja kuuloketta käytettäessä.

Soita uudelleen viimeksi valittuun numeroon

Paina -näppäintä, kun puhelua ei ole meneillään.

Käytä äänivalintaa

Kun puhelua ei ole meneillään, pidä -näppäintä painettuna kaksi sekuntia ja noudata laitteesi käyttöoppaassa annettuja ohjeita.

Muuta äänenvoimakkuutta

Säädä liitetyn laitteen äänenvoimakkuus sopivaksi. Valittu äänenvoimakkuus tallentuu kuulokkeen muistiin sillä hetkellä kytkettynä olevan laitteen vähimmäisäänenvoimakkuudeksi. Kuulokkeen äänenvoimakkuus säätyy automaattisesti taustamelun mukaan.

Liitä kuuloke kahden laitteen pariksi ja muodosta yhteys

Kun otat kuulokkeen käyttöön ensimmäisen kerran, se muodostaa yhteyden laitteeseesi automaattisesti. Voit muodostaa yhteyden kuulokkeesta myös toiseen laitteeseen, jolloin voit hallita puheluja esimerkiksi henkilökohtaisella puhelimellasi ja työpuhelimellasi samanaikaisesti.

1 Katkaise kuulokkeesta virta pitämällä -näppäintä painettuna neljä sekuntia.
2 Ota laiteparin muodostus käyttöön ja liitä kuuloke toisen laitteen laitepariksi.
3 Varmista, että molempien laitteiden Bluetooth-toiminto on käytössä, katkaise kuulokkeesta virta ja kytke se uudelleen. Kuuloke muodostaa yhteyden kumpaankin laitteeseen.

Hallitse kahden laitteen puheluja

Jos kuuloke on liitetty kahteen langattomaan laitteeseen, voit hallita molempien laitteiden puheluja samanaikaisesti.

Lopeta meneillään oleva puhelu ja vastaa toisen laitteen puheluun

Kosketa -painiketta.

Aseta meneillään oleva puhelu pitoon ja vastaa toisen laitteen puheluun

Pidä -näppäintä painettuna kaksi sekuntia.

Vaihda meneillään olevan puhelun ja pidossa olevan puhelun välillä

Pidä -näppäintä painettuna kaksi sekuntia.

Lopeta meneillään oleva puhelu ja jatka pidossa olevaa puhelua

Kosketa -painiketta.

Jos käytät numeron uudelleenvalintaa tai äänivalintaa, puhelu lähtee siitä laitteesta, jota olet viimeksi käyttänyt puhuessasi puhelua kuulokkeella.

Asetukset

Poista äänikehotteet käytöstä

Saat puheen muodossa palautetta ja ohjeita esimerkiksi laiteparin muodostukseen.

Varmista, että kuulokkeeseen on kytketty virta, ja pidä -näppäintä painettua yhdeksän sekuntia. Kuuloke antaa äänikehotteen, ja keltainen merkkivalo välähtää kerran.

Ota äänikehotteet käyttöön

Pidä -näppäintä painettuna yhdeksän sekuntia. Kuuloke antaa äänikehotteen, ja vihreä merkkivalo välähtää kerran.

Poista laiteparit

Kun laiteparit poistetaan, kieli on valittava uudelleen.

1 Katkaise kuulokkeesta virta pitämällä -näppäintä painettuna neljä sekuntia.
2 Pidä -näppäintä painettuna yhdeksän sekuntia. Kuuloke antaa kaksi äänimerkkiä, ja punainen sekä vihreä merkkivalo vilkkuvat vuorotellen.
3 Kun kuulokkeeseen kytkeytyy virta, noudata äänikehotteita. Laiteparin muodostustila tulee käyttöön.

Vaihda kieli

Jos vaihdat kielen, laitepariluettelo tyhjenee, jolloin kuuloke ja laitteesi on liitettävä uudelleen pariksi.

1 Katkaise kuulokkeesta virta pitämällä -näppäintä painettuna neljä sekuntia.
2 Pidä -näppäintä painettuna yhdeksän sekuntia. Kuuloke antaa kaksi äänimerkkiä, ja punainen sekä vihreä merkkivalo vilkkuvat vuorotellen.

3 Kun kuulokkeeseen kytkeytyy virta, noudata äänikehotteita. Laiteparin muodostustila tulee käyttöön.

Tietoja tuotteesta ja turvallisuudesta

Akku- ja laturitiedot

Tässä laitteessa on sisäinen uudelleen ladattava akku, jota ei voi irrottaa. Älä yritä irrottaa akkua laitteesta, koska laite voi vahingoittua.

Tämä laite on tarkoitettu käytettäväksi seuraavien laturien kanssa: AC-10, AC-6, DC-10, DC-6, DC-11, DC-11K, DT-600 ja CA-146C . Laturin tarkka mallinumero voi vaihdella pistoketyypin mukaan. Eri pistokemallien tunnisteet ovat seuraavat: E, X, AR, U, A, C, K ja B.

Akku voidaan ladata ja purkaa satoja kertoja, mutta lopulta se kuluu loppuun.

Ilmoitetut puhe- ja valmiusajat ovat vain arvioita. Todellisiin aikoihin vaikuttavat esimerkiksi laiteasetukset, käytetyt toiminnot, akun kunto ja lämpötila.

Jos akkua ei ole käytetty pitkään aikaan, lataus on ehkä aloitettava kytkemällä laturi laitteeseen, irrottamalla se ja kytkemällä se sitten laitteeseen uudelleen.

Jos akku on täysin tyhjä, voi kestää useita minuutteja, ennen kuin latauksen symboli tulee näkyviin.

Kun laturia ei käytetä, irrota se pistorasiasta ja laitteesta. Älä jätä täyteen ladattua akkua kytketyksi laturiin, koska ylilataaminen voi lyhentää akun käyttöikää. Jos täyteen ladattua akkua ei käytetä, lataus purkautuu itsestään ajan myötä.

Pidä akku aina +15 °C:n ja +25 °C:n välisessä lämpötilassa. Äärilämpötilat vähentävät akun tehoa ja käyttöaikaa. Laite, jossa on kuuma tai kylmä akku, ei ehkä tilapäisesti toimi.

Älä heitä akkuja tuleen, koska ne voivat räjähtää. Hävitä akut paikallisten määräysten mukaisesti. Jos mahdollista, kierrätä ne. Akkuja ei saa heittää talousjätteen sekaan.

Käytä laturia vain sen aiottuun käyttötarkoitukseen. Virheellinen käyttö tai hyväksymättömien laturien käyttö voi aiheuttaa tulipalo- ja räjähdysriskin tai muita vaaratilanteita, ja se voi tehdä laitteesta hyväksynnän vastaisen tai mitätöidä sitä koskevan takuun. Jos epäilet laturin vioittuneen, vie se huoltoliikkeeseen tarkistettavaksi, ennen kuin jatkat sen käyttöä. Älä koskaan käytä vahingoittunutta laturia. Käytä laturia vain sisällä.

Laitteen ylläpito ja huolto

Käsittele laitetta, akkua, laturia ja lisälaitteita varovasti. Seuraavat ohjeet auttavat sinua ylläpitämään takuusuojasi.

- Pidä laite kuivana. Sade, ilmankosteus ja kaikenlaiset nesteet ja kosteus voivat sisältää mineraaleja, jotka syövyttävät elektronisia piirejä.
- Älä käytä tai säilytä laitetta pölyisessä tai likaisessa paikassa. Laitteen liikkuvat osat ja elektroniset komponentit voivat vahingoittua.
- Älä säilytä laitetta kuumassa. Korkeat lämpötilat voivat lyhentää laitteen ikää, vahingoittaa akkua ja taivuttaa tai sulattaa muoviosia.
- Älä säilytä laitetta kylmässä. Kun laitteen lämpötila palautuu normaaliksi, sen sisälle voi muodostua kosteutta, joka saattaa vahingoittaa elektronisia piirejä.
- Älä yritä avata laitetta.
- Hyväksymättömät muutokset saattavat vahingoittaa laitetta ja voivat olla radiolaitteita koskevien määräysten vastaisia.
- Älä pudota, kolhi tai ravista laitetta. Kovakourainen käsittely voi vahingoittaa sisällä olevia piirilevyjä ja mekaanisia osia.

- Puhdista laitteen pinta vain pehmeällä, puhtaalla ja kuivalla kankaalla.
- Älä maalaa laitetta. Maali voi tukkia sen liikkuvat osat ja estää sitä toimimasta kunnolla.

Kierrätys

Palauta käytetyt elektroniset tuotteet, akut ja pakkausmateriaalit aina erityisiin keräyspisteisiin. Tällä tavoin ehkäiset valvomatonta jätteiden hävittämistä ja edistät materiaalien kierrätystä. Katso tuotteen ympäristötiedot ja Nokia-tuotteiden kierrätysohjeet osoitteesta www.nokia.com/werecycle tai langattomalla laitteella osoitteesta nokia.mobi/werecycle.

Jäteastia, jonka päälle on merkitty rasti

Tuotteeseen, akkuun, painettuun ohjeeseen tai pakkaukseen merkitty jäteastia, jonka päälle on merkitty rasti, tarkoittaa, että kaikki elektroniset tuotteet, paristot ja akut on toimitettava erilliseen keräyspisteeseen, kun ne on käytetty loppuun. Tämä vaatimus koskee Euroopan unionin aluetta. Näitä tuotteita ei saa heittää lajittelemattoman yhdyskuntajätteen joukkoon. Lisätietoja laitteen ympäristöominaisuuksista on osoitteessa www.nokia.com/ecodeclaration.

Tekijänoikeus- ja muita ilmoituksia

VAATIMUSTENMUKAISUUSVAKUUTUS

NOKIA Oyj vakuuttaa, että tämä BH-806 -tyyppinen laite on direktiivin 1999/5/EY oleellisten vaatimusten ja direktiivin muiden soveltuvien säännösten mukainen. Vaatimustenmukaisuusvakuutuksesta on kopio WWW-osoitteessa http://www.nokia.com/phones/declaration_of_conformity/.

CE 0560

© 2011 Nokia. Kaikki oikeudet pidätetään.

Nokia, Nokia Connecting People ja Nokia Original Accessories -logo ovat Nokia Oyj:n tavaramerkkejä tai rekisteröityjä tavaramerkkejä. Nokia tune on Nokia Oyj:n äänimerkki. Muut tässä mainitut tuotteiden ja yritysten nimet voivat olla omistajiensa tavaramerkkejä tai toiminimiä.

Tämän asiakirjan sisällön jäljentäminen, siirtäminen, jakeleminen tai tallentaminen kokonaan tai osittain missä tahansa muodossa on kielletty ilman Nokian myöntämää kirjallista ennakkolupaa. Nokia kehittää tuotteitaan jatkuvasti ja pidättää siksi oikeuden tehdä muutoksia ja parannuksia mihin tahansa tässä asiakirjassa mainittuun tuotteeseen ilman ennakkoilmoitusta.

Bluetooth is a registered trademark of Bluetooth SIG, Inc.

Tämän asiakirjan sisältö tarjotaan sellaisena kuin se on. Sen virheettömyydestä, luotettavuudesta, sisällöstä tai soveltumisesta kaupankäynnin kohteeksi tai johonkin tiettyyn tarkoitukseen ei anneta mitään nimenomaista tai konkludenttista takuuta, ellei soveltuvalla lainsäädännöllä ole toisin määrätty. Nokia varaa itselleen oikeuden muuttaa tätä asiakirjaa tai poistaa sen jakelusta milloin tahansa ilman etukäteisilmoitusta.

Ellei pakottavasta lainsäädännöstä muuta johdu, Nokia tai sen lisenssinantajat eivät vastaa tietojen tai tulojen menetyksestä eivätkä mistään erityisistä, satunnaisista, epäsuorista tai välillisistä vahingoista.

Tuotteiden saatavuus voi vaihdella alueittain. Lisätietoja saat Nokia-jälleenmyyjältä. Tämä laite saattaa sisältää hyödykkeitä, tekniikkaa tai ohjelmia, joihin sovelletaan Yhdysvaltojen ja muiden maiden vientilakeja ja -määräyksiä. Käyttäjän tulee noudattaa tällaisia lakeja ja määräyksiä.

/2.0. painos FI