Nokia Bluetooth Headset BH-302

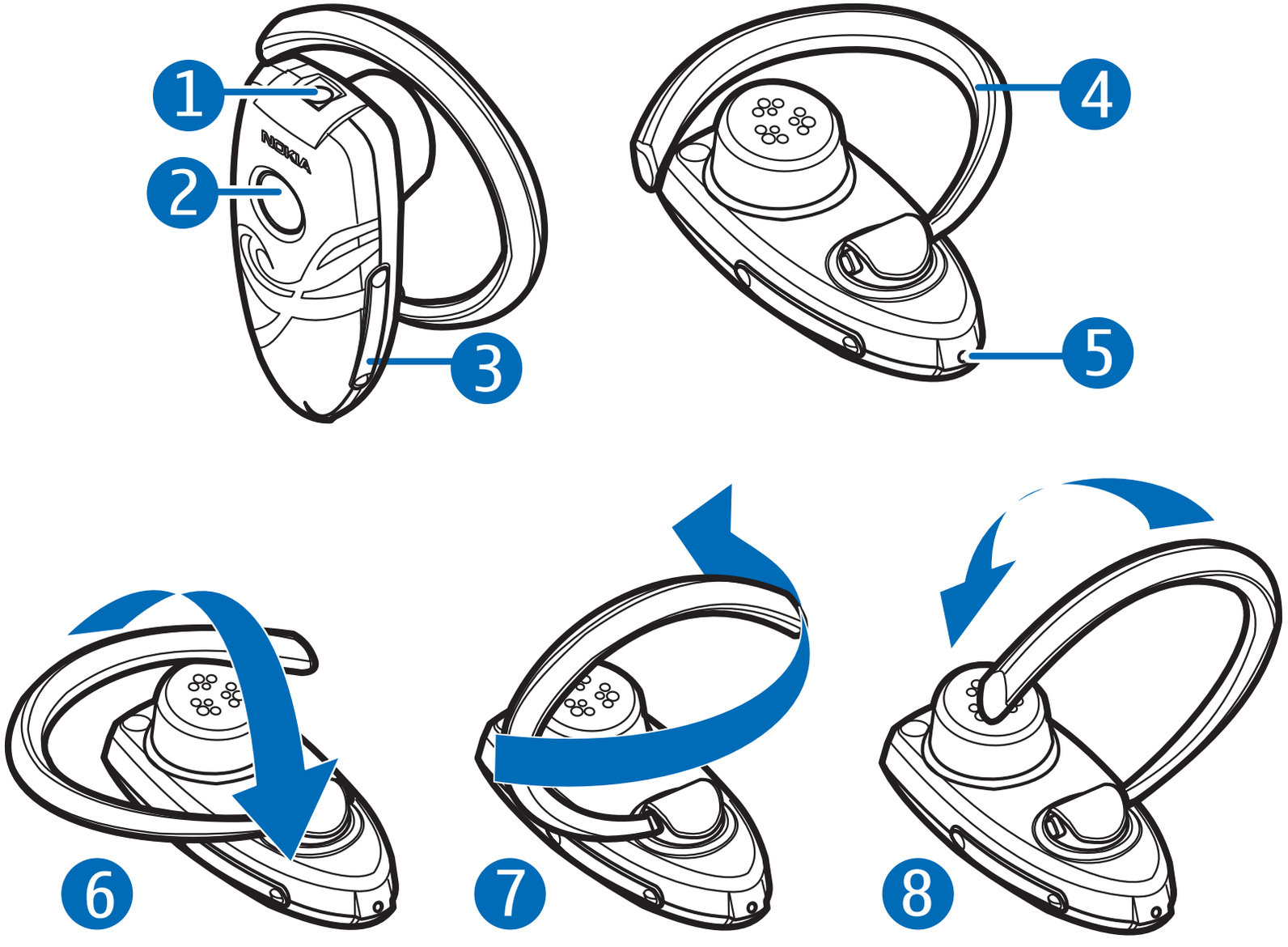

9253606/2

VYHLÁSENIE O SÚLADE

NOKIA CORPORATION, týmto vyhlasuje, že HS-73W spľňa základné požiadavky a všetky príslušné ustanovenia Smernice 1999/5/ES.

Kópiu Deklarácie o súlade - Declaration of Conformity - nájdete na adrese http://www.nokia.com/phones/declaration_of_conformity/.

CE 0889

Prešktrnutá odpadová nádoba s kolieskami znamená, že v Európskej únii je treba výrobok po skončení jeho životnosti odniesť na osobitnú skládku. Nevyhadzujte tieto výrobky do netriedeného komunálneho odpadu. Podrobnejšie informácie nájdete v Eko-deklarácii produktu alebo na národných stránkach na www.nokia.com

© 2006 Nokia. Všetky práva vyhradené.

Kopírovanie, prenášanie, rozširovanie alebo uchovávanie časti alebo celého obsahu tohto dokumentu v akejkoľvek forme bez predchádzajúceho písomného súhlasu spoločnosti Nokia je zakázané.

Nokia a Nokia Connecting People sú registrovanými ochrannými známkami spoločnosti Nokia Corporation. Ostatné názvy produktov a spoločností uvedené v tomto dokumente môžu byť ochrannými známkami alebo obchodnými označeniami ich príslušných vlastníkov.

Bluetooth is a registered trademark of Bluetooth SIG, Inc.

Spoločnosť Nokia uplatňuje politiku kontinuálneho rozvoja. Spoločnosť Nokia si vyhradzuje právo meniť a zdokonaľovať, ktorýkoľvek z produktov opísaných v tomto dokumente bez predchádzajúceho upozornenia.

Spoločnosť Nokia nie je za žiadnych okolností zodpovedná za stratu údajov alebo príjmov za akokoľvek spôsobené osobitné, náhodné, následné alebo nepriame škody.

Obsah tohto dokumentu sa vykladá „tak, ako je". Neposkytujú sa žiadne záruky akéhokoľvek druhu, či už výslovné alebo implikované, súvisiace so správnosťou, spoľahlivosťou alebo obsahom tohto dokumentu, vrátane, ale nie výhradne, implikovaných záruk obchodovateľnosti a vhodnosti na určitý účel, okrem záruk, ktoré

stanovuje prislušný právny predpis. Spoločnosť Nokia si vyhradzuje právo kedykoľvek tento dokument upraviť alebo ho stiahnuť z obehu bez predchádzajúceho upozornenia.

Dostupnosť produktov sa môže v závislosti od regiónu líšiť. Prosím, informujte sa u najbližšieho predajcu spoločnosti Nokia.

Neautorizované zmeny alebo úpravy tohoto prístroja môžu viesť k strate oprávnenia užívateľa používať prístroj.

Regulácia vývozu

Tento prístroj môže obsahovať komodity, technológiu alebo software, na ktoré sa vzťahujú zákony a predpisy o vývoze zo Spojených štátov a iných krajín. Neoprávnené prevody v rozpore so zákonmi sú zakázané.

Úvod

Nokia Bluetooth Headset BH-302 vám umožňuje volať a prijímať hovory aj keď ste v pohybe. Headset môžete používať s kompatibilnými telefónmi, ktoré podporujú bezdrôtovú technológiu Bluetooth.

Skôr než začnete headset používať, pozorne si prečítajte tento návod na použitie. Prečítajte si aj návod na použitie svojho telefónu, kde nájdete dôležité informácie o bezpečnosti a údržbe. Headset uchovávajte mimo dosahu malých detí.

Bezdrôtová technológia Bluetooth

Bezdrôtová technológia Bluetooth umožňuje prepájať kompatibilné zariadenia bez použitia káblov. Spojenie cez Bluetooth si nevyžaduje, aby bol telefón na dohľad od headsetu, zariadenia sa ale musia nachádzať nie ďalej ako 10 metrov (30 stôp) od seba. Rôzne prekážky, napríklad steny, ako aj iné elektronické zariadenia môžu spojenie rušiť.

Headset vyhovuje špecifikácii Bluetooth 2.0 + EDR, ktorá podporuje Headset Profile 1.1 a Handsfree Profile 1.5. O kompatibilite iných zariadení s týmto prístrojom sa informujte u ich výrobcov.

V niektorých oblastiach môžu platiť obmedzenia na používanie technológie Bluetooth. Informujte sa u miestnych úradov alebo u poskytovateľa služieb.

Začíname

Headset má nasledujúce časti, zobrazené na titulnej strane: zásuvku pre nabíjačku (1), multifunkčné tlačidlo a modrú kontrolku (2), tlačidlá ovládania hlasitosti (3), háčik na ucho (4), mikrofón (5).

Pred použitím headsetu musíte nabiť batériu a spárovať headset s kompatibilným telefónom.

Niektoré časti headsetu sú magnetické. Headset môže priťahovať kovové predmety. Neumiestňujte do blízkosti headsetu kreditné karty alebo iné magnetické pamäťové médiá, pretože môže dôjsť k vymazaniu údajov, ktoré sú na nich uložené.

Nabíjačky

Skontrolujte si číslo modelu každej nabíjačky, kým ju použijete s týmto prístrojom. Tento headset je určený na používanie s nabíjačkami AC-3, AC-4 a DC-4.

Výstraha: Používajte výlučne nabíjačky, schválené spoločnosťou Nokia pre tento konkrétny doplnok. Pri použití akýchkoľvek iných typov môžu stratiť platnosť všetky povolenia a záruky a vystavujete sa nebezpečenstvu.

O schválených doplnkoch, ktoré sú v predaji, sa prosím informujte u svojho predajcu. Keď odpájate sieťovú šnúru akéhokoľvek doplnku, uchopte a ťahajte zástrčku, nie šnúru.

Nabitie batérie

Tento prístroj má vnútornú nevyberateľnú nabíjateľnú batériu. Nepokúšajte sa batériu z prístroja vyberať, mohli by ste prístroj poškodiť.

1. Nabíjačku zapojte do elektrickej zásuvky.
2. Zapojte káblik nabíjačky do zásuvky pre nabíjačku. Počas nabíjania kontrolka svieti. Nabíjanie môže začať s určitým oneskorením. Ak sa nabíjanie nezačne, odpojte nabíjačku, znova ju zapojte a sledujte, či sa začalo nabíjanie. Úplné nabitie batérie môže trvať do 2 hodín a 30 minút.
3. Keď je batéria úplne nabitá, kontrolka zhasne. Odpojte nabíjačku od headsetu a z elektrickej zásuvky.

Plne nabitá batéria vydrží až 10 hodín hovoru alebo až 195 hodín v pohotovostnom stave. Hovorový i pohotovostný čas však môžu kolísať v závislosti od použitého mobilného telefónu a iných produktov, ktoré komunikujú cez Bluetooth, od prevádzkových nastavení a štýlu používania, ako aj od prostredia.

Keď sa batéria blíži k vybitiu, začne kontrolka rýchlo blikať.

Zapnutie a vypnutie headsetu

Headset zapnete stlačením a pridržaním multifunkčného tlačidla, kým sa nerozsvieti kontrolka.

Headset vypnete stlačením a pridržaním multifunkčného tlačidla, kým kontrolka niekoľkokrát rýchlo neblikne a headset sa nevypne.

Párovanie headsetu

1. Zapnite telefón i headset.
2. Stlačte a pridržte multifunkčné tlačidlo (asi na 8 sekúnd), kým kontrolka nezačne neprerušovane svietiť.
3. Aktivujte funkcie Bluetooth na telefóne a spustite na telefóne vyhľadávanie Bluetooth zariadení.
4. Vyberte headset zo zoznamu nájdených zariadení.
5. Zadajte prístupový kód **0000**, aby sa headset spároval s telefónom a vytvorilo sa spojenie.
   U niektorých telefónov je po spárovaní potrebné ešte zvlášť nadviazať spojenie. Párovane headsetu s telefónom stačí uskutočniť iba raz.

Ak párovanie prebehlo úspešne, kontrolka päťkrát krátko blikne a headset sa zobrazí v menu telefónu v zozname párových Bluetooth zariadení.

Headset je teraz pripravený na použitie.

Základy obsluhy

Nosenie headsetu

Prevlečte si háčik cez ucho a nasmerujte headset k svojim ústam. Ak chcete headset používať na ľavom uchu, jemne prevráťte a otočte háčik, ako je to zobrazené v obr. 6 a 7, a 8.

Obsluha hovorov

Ak chcete telefonovať, používajte telefón obvyklým spôsobom aj keď máte k telefónu pripojený headset.

Ak váš telefón v spojení s týmto headsetom podporuje opakovanú voľbu posledného čísla (a nemáte práve hovor), stlačte multifunkčné tlačidlo, kým nebudete počuť pípnutie.

Ak váš telefón v spojení s týmto headsetom podporuje hlasovú voľbu a nemáte práve hovor, krátko stlačte multifunkčné tlačidlo a postupujte podľa pokynov v návode k svojmu telefónu.

Hovor prijmete a ukončíte krátkym stlačením multifunkčného tlačidla. Ak hovor nechcete prevziať, stlačte a pridržte multifunkčné tlačidlo.

Hlasitosť v slúchadle upravíte stláčaním príslušného tlačidla regulácie hlasitosti.

Na prepnutie hovoru medzi headsetom a kompatibilným telefónom stlačte a podržte multifunkčné tlačidlo.

Informácie o batérii

Váš prístroj je napájaný nabíjateľnou batériou. Batériu môžete nabiť a vybiť niekoľkostokrát, ale nakoniec sa opotrebuje. Batériu nabíjajte iba nabíjačkami schválenými spoločnosťou Nokia a určenými pre tento prístroj.

Keď nabíjačku nepoužívate, odpojte ju od siete a od prístroja. Nenechávajte plne nabitú batériu zapojenú do nabíjačky, pretože prebíjanie môže skrátiť jej životnosť. Ak úplne nabitú batériu nepoužívate, časom náboj stratí.

Nikdy nepoužívajte poškodenú nabíjačku.

Kapacita a životnosť batérie sa zníži, ak prístroj ponecháte na horúcich alebo chladných miestach, napríklad v uzavretom aute v lete alebo v zime. Snažte sa batériu vždy udržiavať v teplote medzi 15 °C a 25 °C (59 °F a 77 °F). Prístroj s horúcou alebo studenou

batériou môže dočasne prestať pracovať, a to aj v prípade, že je batéria úplne nabitá. Výkonnosť batérií je zvlášť obmedzená pri teplotách hlboko pod bodom mrazu.

Nevhadzujte nepotrebné batérie do ohňa - mohli by explodovať. Batéria môže vybuchnúť aj pri poškodení. Použité batérie likvidujte v súlade s miestnymi právnymi predpismi. Prosíme, recyklujte ich všade, kde to je možné. Neodhadzujte ich do komunálneho odpadu.

Starostlivosť a údržba

Váš prístroj je výrobok so špičkovou konštrukciou a vyhotovením a je treba, aby ste s ním zaobchádzali starostlivo. Nasledujúce odporúčania vám pomôžu dodržať podmienky záruky.

- Všetky súčasti príslušenstva a doplnky uchovávajte mimo dosahu malých detí.
- Uchovávajte prístroj v suchu. Zrážky, vlhkosť a najrôznejšie tekutiny a kondenzáty obsahujú minerály, ktoré spôsobujú koróziu elektronických obvodov. Keď sa váš prístroj zamokrí, nechajte ho úplne vysušiť.
- Nepoužívajte a neuchovávajte prístroj v prašnom a špinavom prostredí. Môže dôjsť k poškodeniu jeho pohyblivých súčastí a elektroniky.
- Neuchovávajte prístroj v horúcom prostredí. Vplyvom vysokej teploty môže dôjsť ku skráteniu životnosti elektronických zariadení, poškodeniu batérií a deformácii či roztaveniu niektorých plastov.
- Neuchovávajte prístroj v chladnom prostredí. Keď sa prístroj zohreje na svoju normálnu teplotu, môže sa v jeho vnútri vytvoriť vlhkosť a poškodiť dosky s elektronickými obvodmi.

- Nepokúšajte sa prístroj otvoriť.
- Nenechajte prístroj spadnúť, neudierajte a netraste s ním. Hrubým zaobchádzaním môžete poškodiť vnútorné dosky s obvodmi a jemnú mechaniku.
- Na čistenie prístroja nepoužívajte agresívne chemikálie, čističe obsahujúce rozpúšťadlá, ani silné saponáty.
- Prístroj nefarbite. Farba môže zaniesť pohyblivé časti prístroja a znemožniť jeho správne fungovanie.

Všetky tieto odporúčania sa vzťahujú v rovnakej miere na váš prístroj, batériu, nabíjačku a všetky doplnky. Ak ktorékoľvek z týchto zariadení nepracuje správne, zverte ho najbližšiemu autorizovanému servisnému stredisku.