

NOKIA
Nseries



NOKIA
Nseries

Lihat di: www.nokia.co.id/nseries

Hak cipta © 2007 Nokia. Semua hak dilindungi undang-undang. Nokia, Nokia Connecting People, Nseries, N76, Navi adalah merek dagang atau merek dagang terdaftar dari Nokia Corporation. Produk dan nama perusahaan lain yang disebutkan di sini mungkin merupakan merek dagang atau nama dagang dari masing-masing pemilik. Java adalah merek dagang terdaftar dari Sun Microsystems, Inc.

Mempersiapkan
Nokia N76





Dukungan

Petunjuk

Fungsi petunjuk menyediakan instruksi penggunaan perangkat. Untuk mengaksesnya dari aplikasi, pilih **Pilihan > Petunjuk**.

Buku petunjuk

Untuk informasi penting lain tentang perangkat Anda, lihat buku petunjuk.

Online

Kunjungi www.nokia.co.id/support atau situs web lokal Nokia Anda untuk mendapatkan versi terbaru buku petunjuk, informasi tambahan, download dan layanan yang berkaitan dengan produk Nokia Anda.

Hak cipta © 2007 Nokia. Semua hak dilindungi undang-undang.

Nokia, Nokia Connecting People, Nseries, N76, Navi adalah merek dagang atau merek dagang terdaftar dari Nokia Corporation. Produk dan nama perusahaan lain yang disebutkan di sini mungkin merupakan merek dagang atau nama dagang dari masing-masing pemilik. Dilarang memperbanyak, mentransfer, menyebarluaskan, atau menyimpan sebagian atau seluruh isi dokumen ini dalam bentuk apa pun tanpa izin tertulis dari Nokia.

Daftar isi

Tombol dan bagian	2
Pengaturan Telepon Standar	
• Memasukkan kartu U(SIM) dan baterai	4
• Mengaktifkan perangkat	6
• Memasukkan kartu memori	7
• Mengeluarkan kartu memori	8
Pengalaman bermusik	
• Memutar musik	9
Pengalaman Mengolah Foto	
• Menggunakan kamera	11
• Berbagi foto lewat Flickr	12
Pengalaman dengan Permainan Menantang	
• Permainan Mini CELL Flash Lite™	13
Dukungan	16



Tombol dan bagian

Cover dan flip terbuka

Nomor model: Nokia N76-1.
Selanjutnya disebut sebagai Nokia N76.



Secondary CIF camera
(384 x 320 beresolusi)

Sensor cahaya

Tombol pilihan dan

Tombol menu untuk mengakses menu utama

Tombol panggilan

Tombol edit untuk membuka daftar perintah ketika Anda mengedit teks

Tombol gulir Navi™
 (hereinafter referred to as the Scroll key and middle selection key)

Tombol Multimedia untuk mengakses menu multimedia

Tombol akhir

Tombol hapus

Tombol angka



Tombol cover kanan

Tombol tengah

Tombol cover kiri

Pengalaman dengan Permainan Menantang



Nicomon

Permainan dengan sedikit gerakan yang menyenangkan di mana Anda harus melompat dan memakan serangga selama Anda bergerak. Anda bahkan dapat lompat dua kali saat di udara untuk mencapai benda-benda yang terbang tinggi.

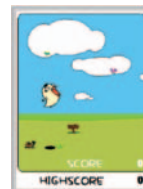

Cara bermain

Tekan tombol OK untuk melompat dan memakan serangga terbang. Anda bahkan dapat lompat dua kali saat ada di udara.

Untuk membeli permainan Flash® Lite™, lihat [Katalog](#) dalam folder [Download!](#). Pastikan Anda selalu meng-update folder ini untuk mendapatkan konten terbaru.



Pengalaman dengan Permainan Menantang

La Car Jenne 2

Permainan sederhana untuk menguji ketepatan waktu dan kemampuan refleks Anda. Parkirkan mobil setepat mungkin ke dalam kotak putih dengan menggunakan rem. Tapi perhatikan kecepatan mobilnya!



Cara bermain

Tekan tombol OK untuk menghentikan mobil dan memarkirnya di atas garis putih. Kecepatan mobil akan membantu Anda ketika menekan rem.

COLORCROis

Bola-bola berwarna terbang melewati terowongan dan tugas Anda adalah berusaha agar balon-balon ini melalui gerbang yang warnanya sama. Yang perlu Anda lakukan adalah mengontrol arah putaran terowongan. Kedengarannya mudah bukan? Tapi, coba dahulu!

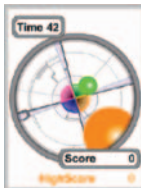

Cara bermain

Tekan tombol OK untuk memutar arah putaran terowongan. Pastikan bola-bola yang berwarna melewati gerbang yang warnanya juga sama.

Tombol dan bagian

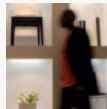

Atas dan belakang





Pengaturan Telepon Standar

Memasukkan kartu U(SIM) dan baterai

Kartu U(SIM) adalah versi kartu SIM yang disempurnakan dan didukung oleh telepon selular UMTS.

Jauhkan kartu SIM dari jangkauan anak kecil.

Sebelum baterai dikeluarkan, pastikan perangkat telah dinonaktifkan, dan sambungan ke pengisi daya (charger) telah terputus.

Untuk ketersediaan dan informasi tentang penggunaan layanan kartu SIM, hubungi vendor kartu SIM Anda, misalnya operator selular, atau vendor lainnya.

Selama pengoperasian perluasan, misalnya saat sesi berbagi video aktif atau koneksi data kecepatan tinggi, perangkat mungkin terasa hangat. Pada hampir semua kasus, ini adalah kondisi normal. Jika Anda menduga perangkat tidak berfungsi sebagaimana mestinya, bawa ke pusat layanan resmi terdekat.

Masukkan kartu U(SIM) ke dalam tempat kartu SIM

1. Lepaskan foil dari tutup baterai.

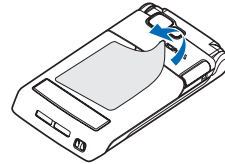

2. Dengan bagian belakang perangkat menghadap Anda, geser tutup belakang ke bawah, lalu angkat..



3. Untuk melepas tempat kartu SIM dari slot tempat kartu SIM, tarik foil atau pegangan tempat kartu SIM.

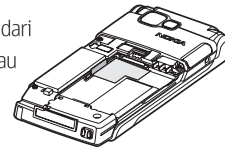

Pengalaman dengan Permainan Menantang



Permainan Mini CELL Flash Lite™

Menarik, menyenangkan tetapi mudah dimainkan. Cobalah permainan mini ini yang diciptakan oleh Cell Co., Ltd, perusahaan pengembang konten ponsel terkemuka di Jepang. Permainan ini memang menyenangkan untuk mengisi waktu luang Anda!

Nuripa

Permainan ini akan menantang kepintaran dan daya ingat Anda. Ketika permainan dimulai, sebuah bentuk akan ditampilkan sebentar - dan Anda harus meniru bentuk tersebut berdasarkan ingatan dengan menggunakan kontrol untuk menggambar blok di atas kotak..



Cara bermain

Tekan tombol pengarah untuk memindahkan fokus kemudian tekan tombol OK untuk menggambar atau menghapus panel. Ingat panel mana yang digambar dengan warna hitam dan gambar panel dengan warna jingga.

Hakotsumi Plus

Permainan teka-teki 3 Dimensi di mana Anda harus menghubungkan tiga kubus yang berwarna sama untuk dihapus pada permainan. Makin banyak kubus yang dihapus, makin tinggi skor Anda!

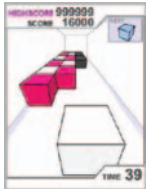

Cara bermain

Tekan tombol OK untuk melepas kotak. Hubungkan ketiga kotak yang berwarna sama untuk menghilangkannya.



Pengalaman Mengolah Foto

Berbagi foto lewat Flickr

Flickr adalah komunitas berbagi foto yang terbesar di dunia. Upload foto Anda ke situs web Flickr kemudian berbagi secara dengan teman atau keluarga Anda, atau dengan siapa saja di seluruh dunia.

Untuk menggunakan Flickr:

1. Klik www.flickr.com/nokia kemudian login dengan menggunakan account Flickr Anda atau daftar untuk mendapatkan account..
2. Anda membutuhkan namapengguna dan sandi* dari www.flickr.com/nokia. Setelah mendapatkannya, buatlah account Flickr pada perangkat Anda. Buka **Galeri > Foto & video > Pilihan > Kirim > Upload web**, pilih **Buat account Flickr baru**

3. Untuk meng-upload ke Flickr:

- Pilih foto dalam Galeri yang akan dikirim
- Pilih **Pilihan > Kirim > Upload web**
- Pilih account Anda
- Tambahkan teks untuk foto Anda
- Upload

* Ini tidak sama dengan login biasa pada Flickr/Yahoo!.

 Catatan:

Perlu diingat bahwa layanan Flickr dioperasikan dalam Bahasa Inggris. Jika Anda menemui masalah dalam menggunakan Flickr, kirim email ke help@support.flickr.com

Hak cipta © 2007 Nokia. Semua hak dilindungi undang-undang. Nokia dan Nokia Connecting People adalah merek dagang terdaftar dari Nokia Corporation. Perlu diingat bahwa layanan Flickr dioperasikan oleh Yahoo! Inc. dalam Bahasa Inggris dan mengikuti undang-undang Amerika Serikat serta tidak terkait atau berhubungan dengan Nokia. Sebelum menggunakan layanan Flickr, bacalah syarat penggunaan yang berlaku serta kebijakan kebebasan pribadi. Anda mengakui dan setuju bahwa Nokia tidak memiliki kontrol atas layanan yang dioperasikan oleh Yahoo Inc. dan bahwa Nokia tidak bertanggung jawab atas ketersediaan layanan maupun atas semua aspek layanan. Ketersediaan layanan tertentu di setiap wilayah mungkin berbeda. Pengoperasian dan sebagian fitur tergantung pada layanan. Hormati kebebasan pribadi dan peraturan lain ketika merekam dan berbagi foto. Akses dan ketersediaan layanan Flickr tergantung pada pasar.

Pengaturan Telepon Standar



4. Masukkan kartu U(SIM) ke dalam tempat kartu SIM. Pastikan daerah kontak kartu telah menghadap ke atas, dan pojok yang terpotong menghadap ke pojok yang terpotong pada sudut tempat kartu.

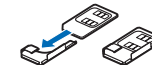

 **Tip!**

Anda dapat melepas foil dari dasar tempat kartu SIM.

5. Masukkan tempat SIM ke dalam slot tempat SIM. Pastikan daerah kontak kartu telah menghadap ke atas, dan pojok yang terpotong pada kartu menghadap ke slot.

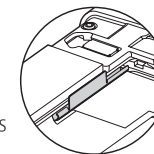
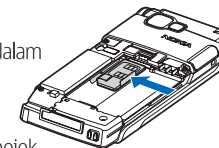

Perhatikan bahwa keping sebelah atas tempat SIM harus

terpasang benar pada slot kartu SIM.

6. Masukkan baterai.

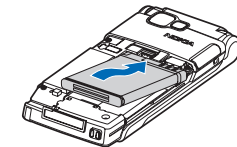



7. Pasang kembali tutup belakang.





Pengaturan Telepon Standar

Mengaktifkan perangkat

1. Tekan terus .
2. Jika perangkat meminta kode U(PIN) atau kode kunci, masukkan, kemudian tekan . TPengaturan awal untuk kode kunci adalah 12345.

Saat Anda menyalakan perangkat untuk pertama kali, mungkin perangkat akan meminta Anda memilih negara dan kota untuk mengatur waktu dan tanggal. Untuk menemukan negara atau kota, masukkan huruf pertama dari nama negara atau kota.

Perangkat Anda dilengkapi dengan antenna dalam..



Catatan:

Seperti pada perangkat transmisi radio lainnya, jika tidak perlu jangan sentuh antenna ini saat perangkat dalam keadaan aktif. Misalnya, dengan tidak menyentuh antenna selama panggilan telepon berlangsung. Menyentuh antenna transmisi atau penerima akan mempengaruhi kualitas komunikasi radio dan dapat menyebabkan perangkat beroperasi dengan daya yang lebih tinggi dari yang biasanya diperlukan, serta dapat mengurangi masa pakai baterai.

Teknologi Bluetooth

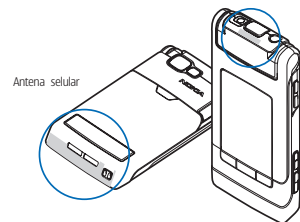

Pengalaman Mengolah Foto

Menggunakan kamera

Perangkat Anda dilengkapi dua kamera, satu kamera beresolusi tinggi 2 megapiksel di bagian belakang perangkat dan satu kamera CIF kedua beresolusi lebih rendah terdapat di bagian dalam flip. Kedua kamera dapat digunakan untuk mengambil gambar diam dan merekam video..

Mengambil gambar dengan kamera

1. Untuk menggunakan kamera, tekan terus tombol bidik lebih dari 1 detik. Jendela bidik akan terbuka.

2. Untuk mengambil gambar, tekan kembali tombol ambil. Untuk merekam video, tekan . Untuk menggunakan kamera kedua, buka flip kemudian pilih **Pilihan > Pakai kamera kedua**.

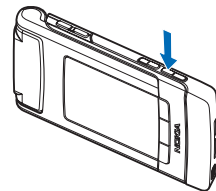

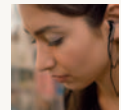

Pengalaman bermusik

Dalam tampilan **Putar sekarang**, gunakan tombol cover cepat untuk mengontrol pemutaran:

- Tekan ►|| untuk memutar atau menunda pemutaran lagu. Ketika Anda menunda pemutaran lagu, daftar trek yang sedang Anda dengarkan akan ditampilkan.
- Tekan ◀◀ untuk memundurkan trek atau untuk melompat ke lagu sebelumnya.
- Tekan ►► untuk mempercepat trek atau untuk melompat ke lagu berikutnya.
- Untuk beralih antara **Putar sekarang** dan **Menu musik**, tekan .



Memasukkan kartu memori

Gunakan hanya kartu microSD kompatibel yang diakui Nokia untuk digunakan dengan perangkat ini. Nokia menggunakan standar yang diakui industri untuk kartu memori, tetapi beberapa merek mungkin tidak kompatibel sepenuhnya dengan perangkat ini. Kartu yang tidak kompatibel dapat merusak kartu dan perangkat dan merusak data yang tersimpan pada kartu.

1. Untuk memasukkan kartu memori, tarik keluar penutup microSD..

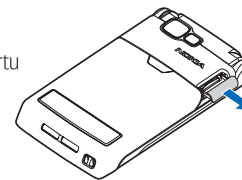

2. Buka penutup microSD dengan mengangkatnya.

Pengaturan Telepon Standar

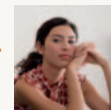

3. Masukkan kartu memori ke dalam slot. Dengan bagian belakang perangkat menghadap Anda, pastikan daerah kontak kartu menghadap ke bawah ke arah slot.

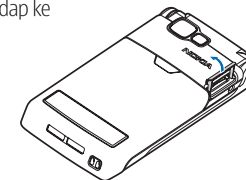

4. Dorong kartu masuk. Anda akan mendengar suara klik saat kartu terkunci di tempatnya.

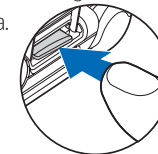

5. Tutup penutup kartu. Anda tidak dapat menggunakan kartu memori jika penutupnya terbuka.



Pengaturan Telepon Standar

Mengeluarkan kartu memori

1. Sebelum Anda mengeluarkan kartu memori, tekan , lalu pilih **Keluarkan kartu memori**. Semua aplikasi akan ditutup.
2. Bila pesan **Keluarkan kartu memori akan menutup semua aplikasi terbuka. Tetap keluarkan?** ditampilkan, pilih **Ya**.
3. Bila **Keluarkan kartu memori dan tekan 'OK'** ditampilkan, buka pintu slot kartu memori.
4. Tekan kartu memori untuk mengeluarkannya dari slot.
5. Pull out the memory card. If the device is switched on, select **OK**.

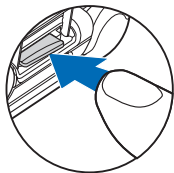

 **Penting:**
Jangan mengeluarkan kartu memori di tengah suatu operasi pada saat kartu sedang diakses. Mengeluarkan kartu pada saat pengoperasian berlangsung dapat merusak kartu memori maupun perangkat, dan data yang tersimpan pada kartu juga dapat rusak.



Pengalaman bermusik

Memutar musik

Jangan hubungkan produk yang membuat sinyal keluaran karena dapat merusak perangkat. Jangan sambungkan sumber tegangan apa pun ke konektor AV stereo 3,5mm Nokia.



Ketika menyambungkan perangkat eksternal atau headset apa saja selain yang disetujui oleh Nokia untuk digunakan dengan perangkat ini ke konektor AV stereo 3,5mm Nokia, berikan perhatian khusus pada level volumenya..

Untuk mendengarkan musik berformat digital dengan **Pemutar Musik**, masukkan steker headset ke konektor audio.

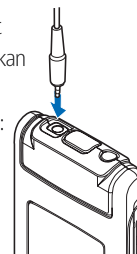
Pemutar Musik memiliki dua tampilan:
Menu musik untuk memilih musik
Putar sekarang untuk mendengarkan musik.



Mendengarkan musik dengan flip tertutup

1. Dalam modus siaga, tekan  untuk membuka Menu musik.
2. Cari kemudian pilih musik yang akan diputar, kemudian tekan .
3. Sambungkan headset Anda yang kompatibel. Tekan  untuk mengakses Visual Radio.

